Kindergarten ohne Kinder…!

Was tun die Erzieherinnen in dieser Zeit?

…auch für uns Erzieherinnen ist dies eine sehr ungewöhnliche und noch nie dagewesen Zeit.
Dort, wo sonst immer lautes Kinderlachen zu hören ist, herrscht eine geradezu unheimliche Stille. Wir müssen uns ganz neu organisieren, sprechen uns ab, wer wann in der Kita ist und bilden kleine Teams, um zu verhindern, dass zu viele gleichzeitig aufeinandertreffen.

Wir nutzen die Zeit, um:

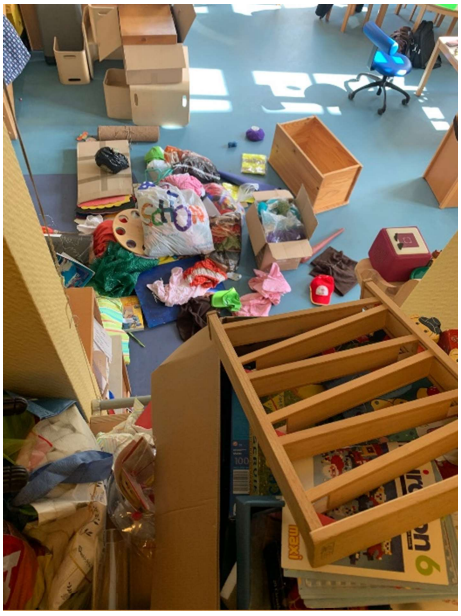

…aufzuräumen…

…Portfolioarbeiten zu vervollständigen…

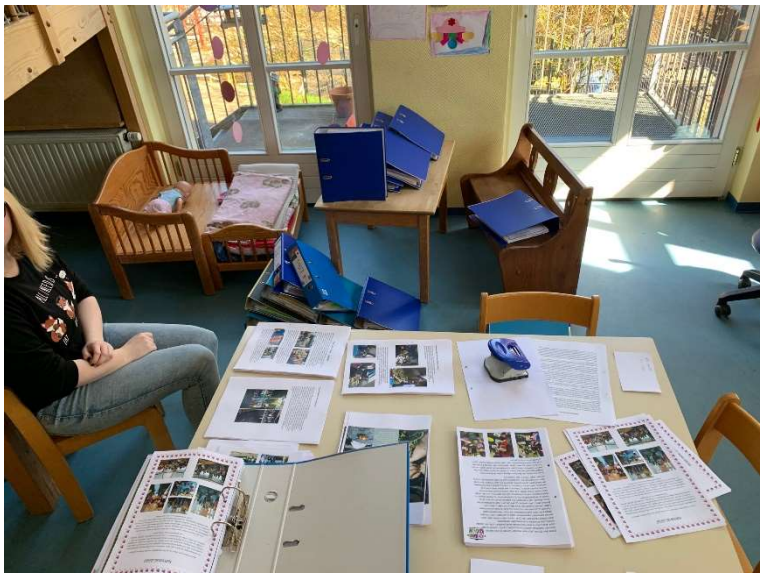

…die Holzkisten neu zu streichen…

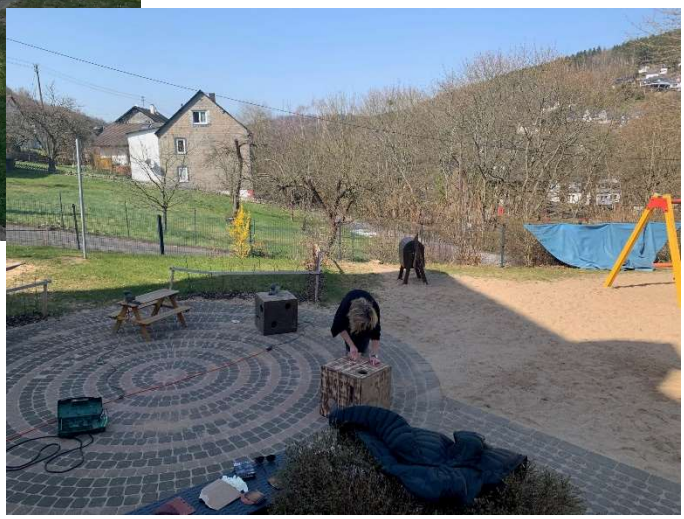

….und desinfizieren alles, was uns in die Quere kommt!

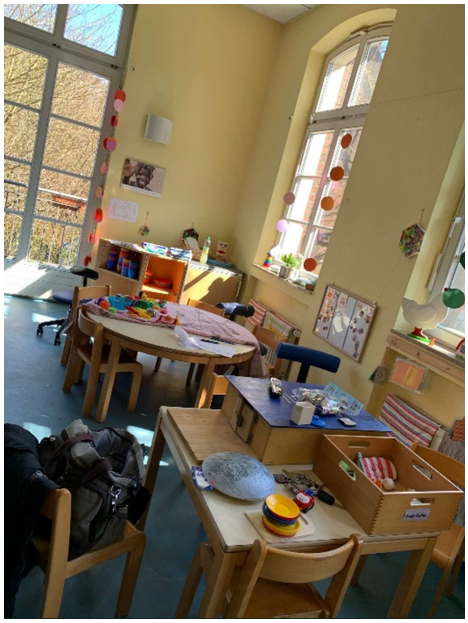

Außerdem bringen wir die Homepage auf den neuesten Stand, schreiben die Konzeption für unsere Waldgruppe, sortieren und digitalisieren die Bücherei und nehmen an Online-Fortbildungen teil.

Allerdings vermissen wir unsere (eure) Kinder ganz doll und hoffen, dass wir uns schon ganz bald wiedersehen.